

**CHARLA GRATUITA E INTRODUCTORIA ONLINE**



**ENCUENTRO DE LAS HABILIDADES DE NIÑOS Y NIÑAS Y HERRAMIENTAS EDUCATIVAS MEDIANTE LA LECTURA DE LA CARTA NATAL**

**23 de MARZO del 2020**



## LA INFANCIA DE HOY EN DÍA

- CAMBIO en los conceptos de GÉNERO, la PAREJA, la FAMILIA, VALORES SOCIALES, CULTURALES...
- El HOGAR es un LUGAR de PASO. NO hay SEGUIMIENTO AFECTIVO
- Exceso de OCUPACIONES en POS de mantener un SISTEMA SOCIO-ECONÓMICO ESPECÍFICO
- EXCESO de INFORMACIÓN
- HIPERSENSIBILIDAD del SISTEMA NERVIOSO: reacciones extremas como alergias, Intuición, agilidad en el procesamiento de información, genialidad, apatía, inquietud, ...

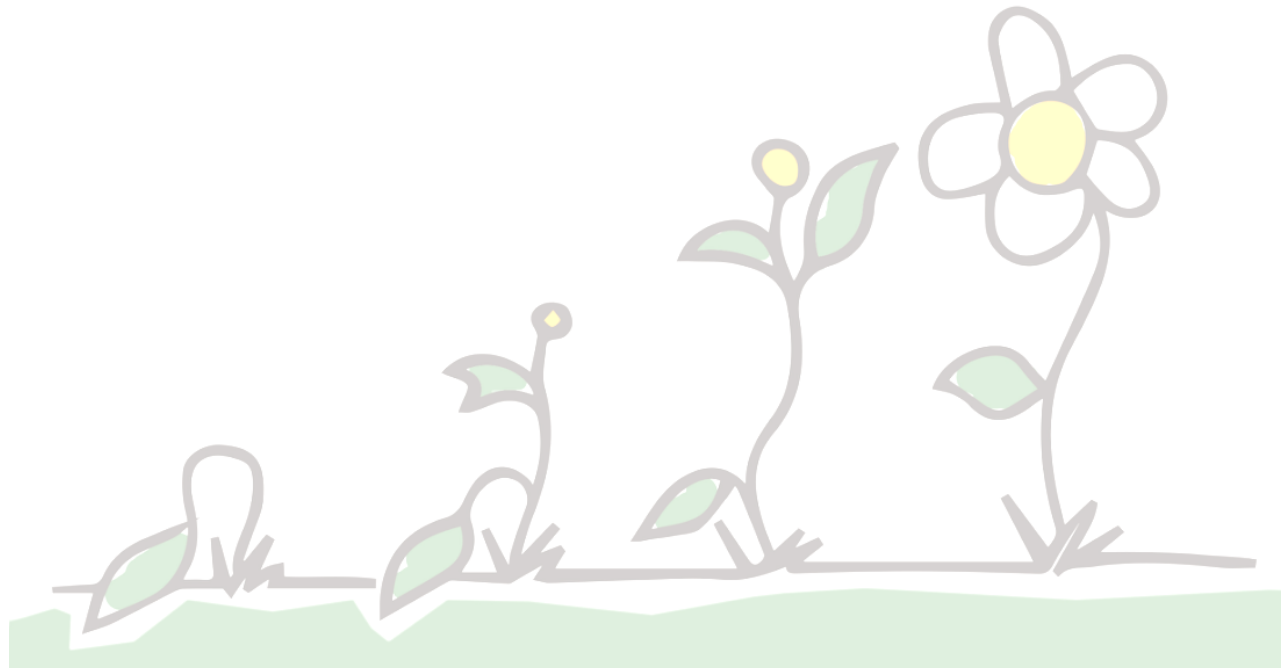

## LA IMPORTANCIA DE LAS HABILIDADES

### ¿QUÉ SON LAS HABILIDADES?

- RESPUESTAS COGNITIVAS o COMPORTAMENTALES EFICIENTES, es decir, carentes de ESFUERZO o GASTO PSICOLÓGICO, ENERGÉTICO, ...
- Surgen ASOCIADOS a un PRESENTE COGNITIVO
- Son INNATAS y PERMANENTES
- Son la EXPRESIÓN de la NATURALEZA ESENCIAL de cada PERSONA
- NO PRODUCEN PATOLOGÍAS comportamentales; son TERAPÉUTICAS
- La respuesta en sí misma NO BUSCA UNA META ESPECÍFICA
- Se EXPRESAN en DIVERSAS SIMETRÍAS COGNITIVAS y/o COMPORTAMENTALES
- Se EXPRESAN como DESTREZA, DON, TALENTO y GENIALIDAD
- Crean CERTEZAS FIRMES y ESTABLES
- Llevan a la LIBERTAD

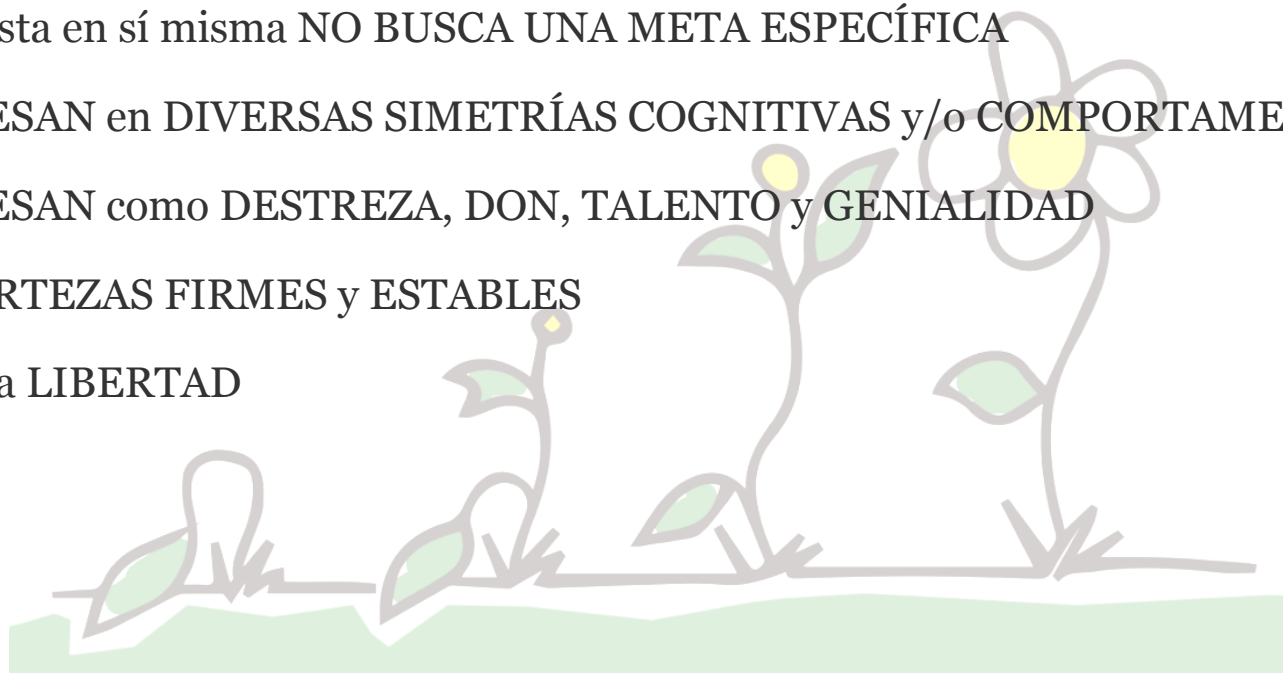

## LA CARTA NATAL COMO ACOMPAÑAMIENTO

### ¿QUÉ ES LA ASTROLOGÍA?

- LENGUAJE ABIERTO

### ¿QUÉ ES LA CARTA NATAL?

- MAPA del CIELO en el momento del PRIMER ALIENTO de VIDA
- Aparecen las TENDENCIAS FÍSICAS, PSICOLÓGICAS, ... y las PROBABILIDADES de EXPRESIÓN de estas
- HERRAMIENTA PEDAGÓGICA

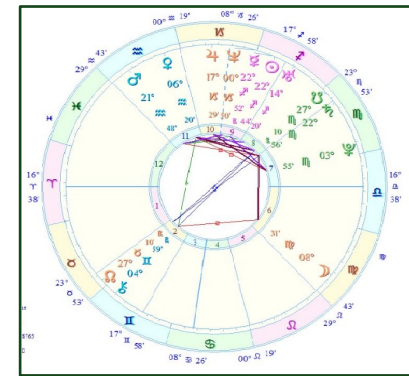

### ¿QUÉ NOS OFRECE?

- DESCUBRIMIENTO de las HABILIDADES INNATAS y sus DIVERSAS EXPRESIONES o SIMETRÍAS
- ACOMPAÑAMIENTO durante toda la VIDA
- Nos permite COMPRENDER la NATURALEZA ESENCIAL de cada PERSONA
- HERRAMIENTAS para ACOMPAÑAR procesos de INQUIETUD
- HERRAMIENTAS que FAVORECEN el DESARROLLO y DESPLIEGUE de las HABILIDADES

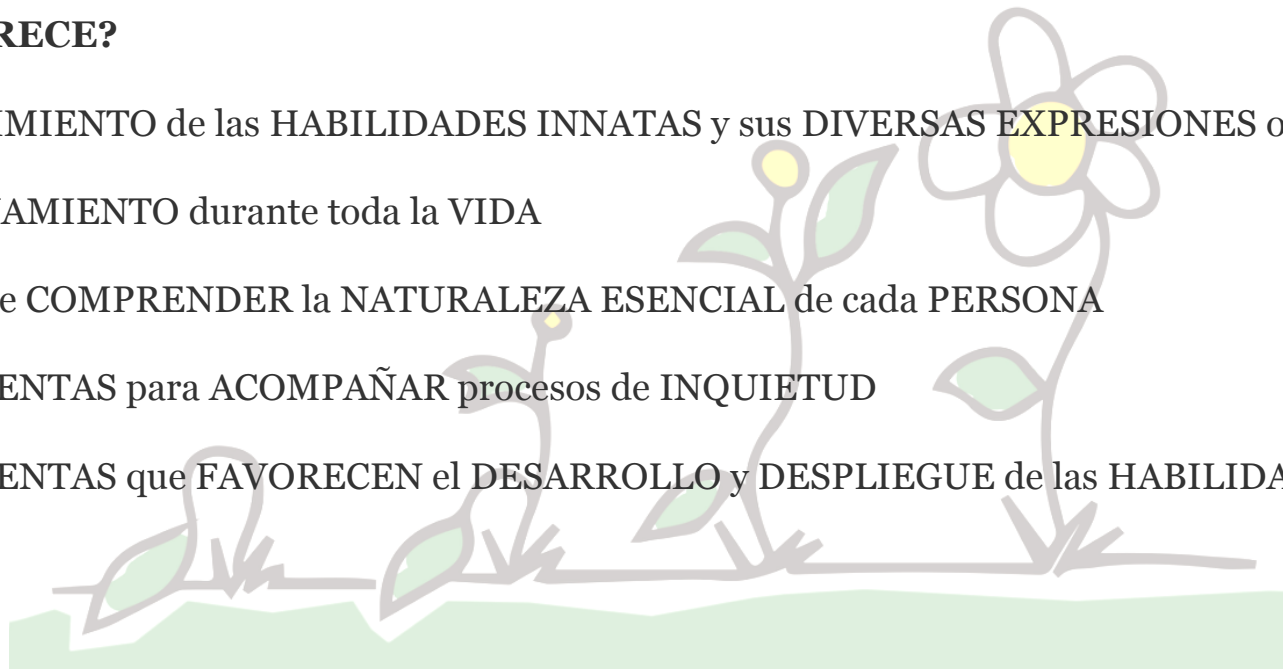

# INVESTIGUEMOS CON UNA CARTA...

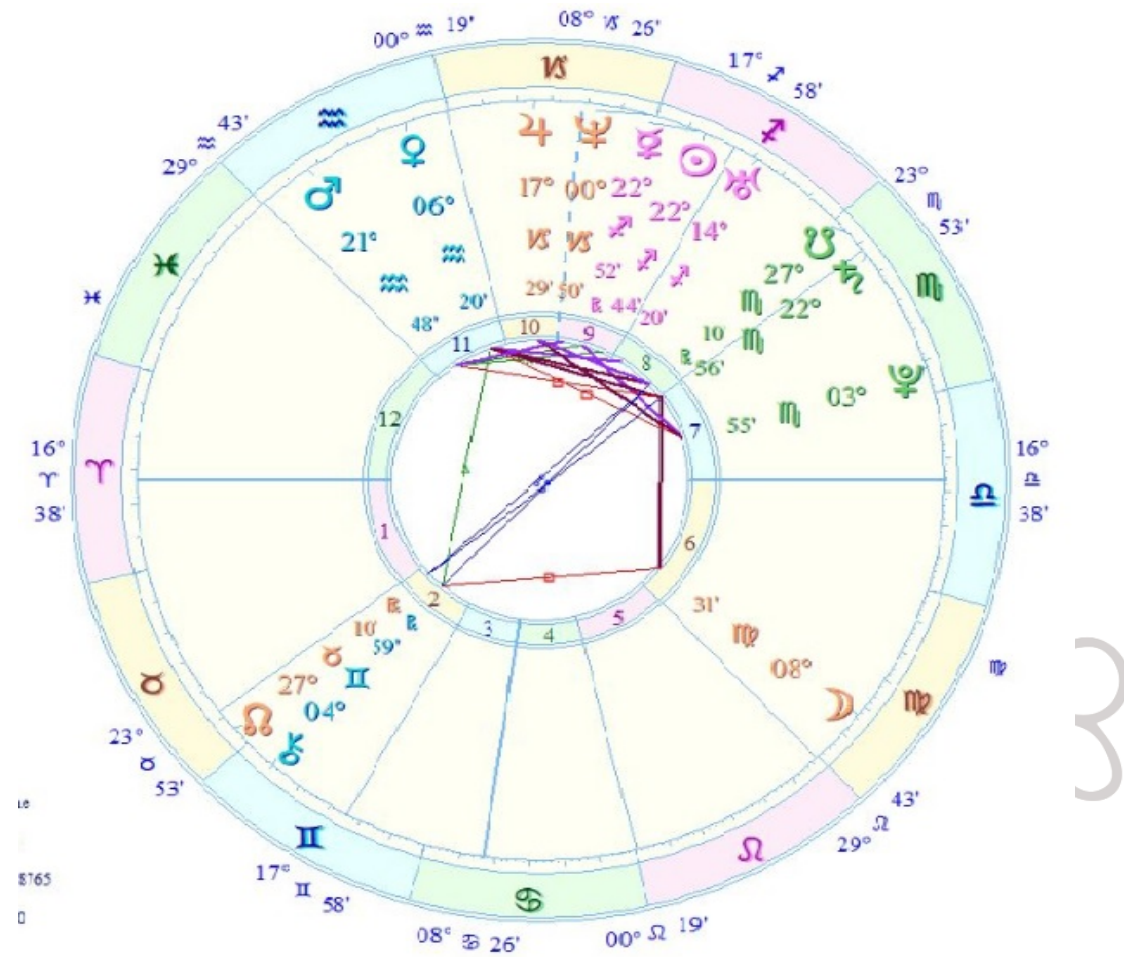

## PROPUESTA DE TALLERES

### CONTENIDOS

- Se trabajarán desde la CARTA NATAL de niños o niñas de asistentes
- GENERALIDADES, CONSEJOS y PAUTAS desde el SIGNO ASCENDENTE y el COMPLEMENTARIO
- BÚSQUEDA de HABILIDADES en la CARTA NATAL escogida para el día
- CONSEJOS y PAUTAS (juegos, cuentos, y otras herramientas)

### DÍAS

- 30 de MARZO
- 6 de ABRIL
- 13 de ABRIL

**HORARIO:** De 19 a 20h.

**PRECIO:** 30€ (INCLUIDOS los 3 TALLERES)

**INSCRIPCIONES:** [educacionyatencioneiciente@gmail.com](mailto:educacionyatencioneiciente@gmail.com) o 660378609



**iiiiii MUCHÍSIMAS GRACIAS!!!!!!**

